

LEGENDA SIMBOLI GRAFICI

Architettonici

- NUM. ELEM. TECNICO
- RIFERIMENTO  
TIPOLOGIA PARTIZIONE  
INTERNA VERTICALE
- Ae-02  
51.0.2

RIFERIMENTO  
PARTICOLARE  
COSTRUTTIVO
- 1-101

RIFERIMENTO PIANO  
DI SEZIONE ORTOGONALE
- +0.00

RIFERIMENTO QUOTA  
ALTIMETRICA
- EDIFICIO ESISTENTE
- NUOVO AMPLIAMENTO

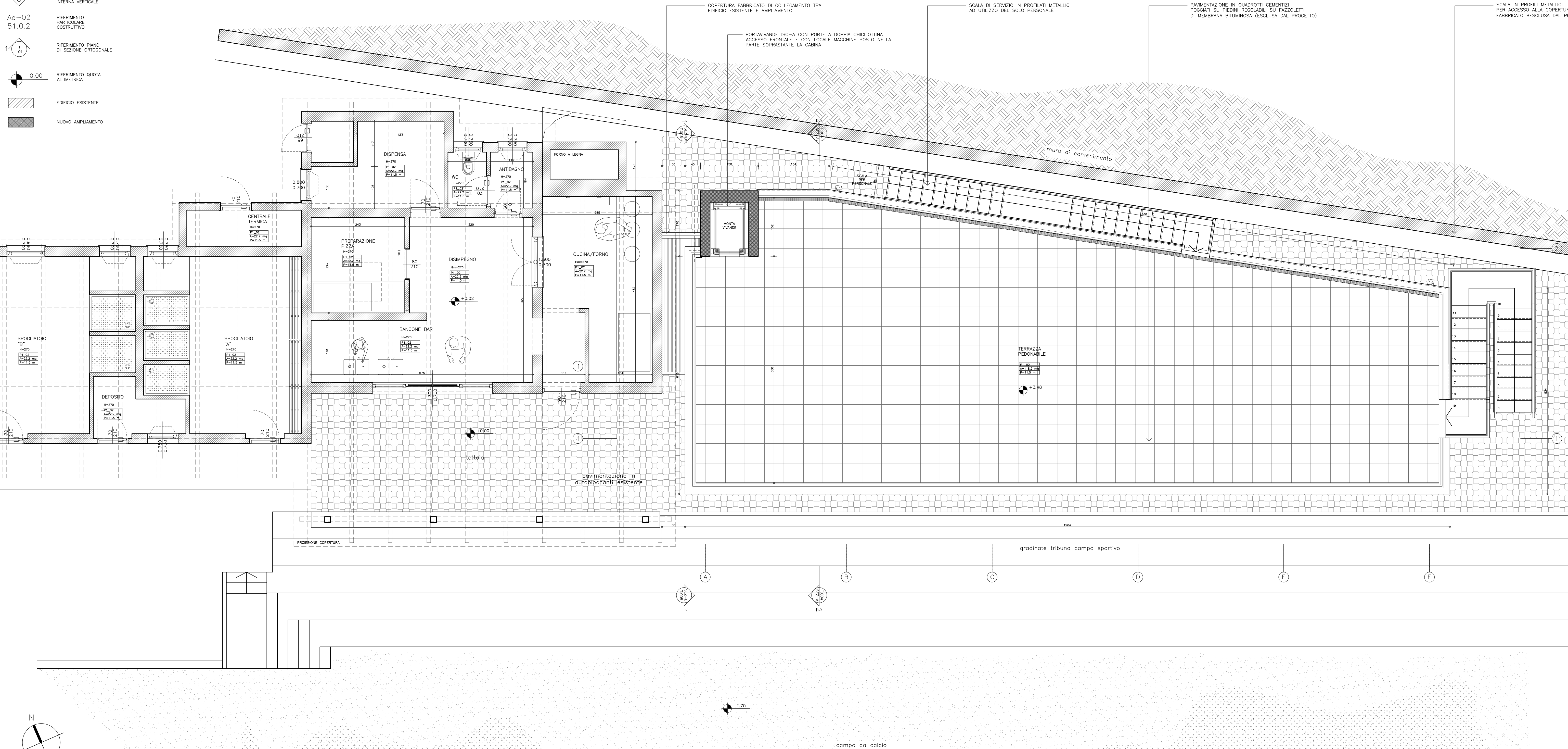

NOTE

Alcune opere graficamente rappresentate non sono oggetto di realizzazione ma vengono indicate per completezza e migliore comprensione.  
Si vedano altri documenti di appalto.

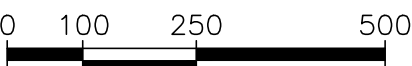

Comune di Val di Chy  
via Aosta 7, Val di Chy(TO) 10039



Titolo progetto:

INTERVENTO DI ADEGUAMENTO EDIFICIO IMPIANTI SPORTIVI DEL COMUNE  
DI VAL DI CHY

C.I.G. Z832C105AE

Livello di progettazione:

PROGETTO ESECUTIVO

D.Lgs 18 Aprile 2016 n.50

Titolo elaborato:

PROGETTO  
Progetto  
Pianta Copertura

Contenuto elaborato:

- ☒ Architettonico
- ☐ Strutturale
- ☐ Impianti elettrici
- ☐ Impianti termico condizionamento
- ☐ Impianti idrico fognario
- ☐ altri



PHI GROUP Srl - SERVIZI DI INGEGNERIA E ARCHITETTURA  
Via Marsala 8, 10015, Ivrea (TO)  
P.IVA/C.F. 1085640012  
Capitale sociale: 50.000,00 € i.v.  
Tel. +39 0125 641 201  
info@phi-group.it - www.phi-group.it



AZIENDA CERTIFICATA  
UNI EN ISO 9001:2015

TAV.02

Scala:	Codice:	Attività:	Revisione:	Tipologia doc:	Numero:	File di riferimento:
1:50	XXX-2020	PE	002	TAV	02	XXX-20_PE_ARC_002_TAV_02.dwg

Data :	Redatto :	Verificato :	Validato :
06/08/2020	Arch. Andrea Tessari	<input checked="" type="checkbox"/> Arch. Andrea Tessari	<input checked="" type="checkbox"/> Arch. Dario Vineis

COMMITTENTE	RESPONSABILE PROCEDIMENTO
Comune di Val di Chy	Geom. Mara Guaita

DIREZIONE TECNICA	PROGETTAZIONE ARCHITETTONICA	PROGETTAZIONE STRUTTURE	PROGETTAZIONE IMPIANTI MECCANICI	IMPRESA ESECUTRICE
-------------------	------------------------------	-------------------------	----------------------------------	--------------------

Arch. Dario Vineis PHI GROUP Srl	Arch. Dario Vineis PHI GROUP Srl	Arch. Dario Vineis PHI GROUP Srl		
-------------------------------------	-------------------------------------	-------------------------------------	--	--

Firma	Firma	Firma	Firma	Firma
-------	-------	-------	-------	-------

--	--	--	--	--

--	--	--	--	--

02	06/08/2020	Correzioni a seguito di incontro con committente
01	22/06/2020	Emissione prima bozza progetto

Emissione/Revisione	Data	Riferimento emissione/revisione
---------------------	------	---------------------------------